学生生活で困ったときには―

～学生生活相談週間のお知らせ～

学部生・大学院生のみなさん、後期が始まり、最近の学生生活はいかがですか？

学生相談室では、この度「学生生活相談週間」を設け、みなさんの「気になること」を早い段階にお聞きできればと考えました。期間中は、毎日開室し、心理カウンセラーが在室します。「気になること」に軽重はありません。どうぞお気軽に相談室に足を運んでみてください。

日　時　：　２０１９年１１月１１日（月）～１１月１５日（金）
１０時～１７時

11日（月）	12日（火）	13日（水）	14日（木）	15日（金）
増田　なつ子 カウンセラー	駒屋　雄高 カウンセラー	増田　なつ子 カウンセラー	増田　なつ子 カウンセラー	増田　なつ子 カウンセラー

場　所　：　日野キャンパス１号館１階１２４号室

日野キャンパスでは、毎週月、火、水曜日 10～17 時に学生相談室を開室しています。
気がかりなこと、困っている問題など相談するところで、秘密厳守を原則としています。
どうぞお気軽にご利用ください。

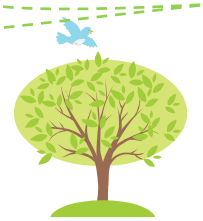

日野キャンパス学生相談室
042-585-8618（直通）／gakusei@tmu.ac.jp
※予約、問合せを受け付けています（開室日のみ返信）